



GRADUACIÓN
EXTRAORDINARIA
UNAP \equiv EC

INSTRUCTIVO DE GRADUANDOS

1. INFORMACIONES GENERALES



REUNIONES INFORMATIVAS GRADUACIÓN EXTRAORDINARIA 2019:

- **Fechas:** Lunes 11, martes 12, miércoles 13 / sábado 16 de febrero de 2019.
 - **Lugar:** Auditorio Dr. Leonel Rodríguez Rib, Campus I. / Aula 11 Extensión Cibao.
 - **Hora:** 6:00 p.m. / 11:00 a.m.
- * En estas reuniones se ofrecerán todos los detalles organizativos y logísticos que le ayudarán a prepararse junto a sus acompañantes para tan importante ocasión.
- * Las reuniones tendrán una distribución diferente cada día. Usted sólo deberá asistir en la fecha que le corresponda a su carrera.
- * El listado con dicha distribución, está disponible en la página web de UNAPEC, sección Avisos Importantes, y en sus cuentas oficiales en las redes sociales.
- * Una vez finalizada la reunión, se dirigirá al salón en donde se le entregarán las invitaciones; y deberá firmar el Control de Egresados (requisito imprescindible para recibir el título el día de la ceremonia).
- * Para retirar sus invitaciones y firmar el Control de Egresados, es indispensable que presente un documento de identidad personal, como: cédula, ID, licencia de conducir, pasaporte o carnet de estudiante de UNAPEC.
- * Si no puede asistir a la reunión correspondiente a su carrera, el plazo para la firma del Control de Egresados y retirar sus invitaciones, será hasta el día martes 26 de febrero. Podrá realizar estos procesos en las oficinas de la Dirección de Registro.



INQUIETUDES Y COMENTARIOS:

- Escríbanos al correo: graduacion@unapec.edu.do.

2. DISTRIBUCIÓN REUNIONES CON GRADUANDOS

Lunes 11 de febrero de 2019 · 6:00 p.m.

Auditorio Dr. Leonel Rodríguez Rib

- Técnico en Análisis y Diseño de Sistemas.
- Ingeniería Eléctrica Mención Potencia.
- Ingeniería Electrónica Mención Comunicaciones.
- Ingeniería Industrial.
- Ingeniería de Sistemas de Computación.
- Ingeniería de Sistemas de Información.
- Ingeniería de Software.
- Licenciatura en Publicidad.
- Licenciatura en Diseño Gráfico.
- Licenciatura en Diseño de Interiores.
- Licenciatura en Comunicación Digital.

Martes 12 de febrero de 2019 · 6:00 p.m.

Auditorio Dr. Leonel Rodríguez Rib

- Licenciatura en Administración de Empresas.
- Licenciatura en Contabilidad.
- Licenciatura en Mercadotecnia.
- Licenciatura en Negocios Internacionales.
- Licenciatura en Derecho.
- Licenciatura en Administración Turística y Hotelera.
- Licenciatura en Administración Turística y Hotelera Mención Gestión de Servicios y Banquetes.
- Licenciatura en Administración Turística y Hotelera Mención Marketing y Gestión Turística.

Miércoles 13 de febrero de 2019 · 6:00 p.m.

Auditorio Dr. Leonel Rodríguez Rib

- Especialidad en Gestión de Negocios.
- Maestría en Administración Financiera.
- Maestría en Gerencia y Productividad.
- Maestría en Gerencia de los Recursos Humanos.
- Maestría en Dirección Comercial.
- Maestría en Auditoría Integral y Control de Gestión.
- Maestría en Gerencia de la Comunicación Corporativa.
- Maestría en Ingeniería Eléctrica Mención Potencia.
- Maestría en Matemática Superior.
- Maestría Ciencias Educación Mención Enseñanza Matemática Básica.
- Maestría Ciencias Educación Mención Enseñanza Matemática Media y Superior.

2. DISTRIBUCIÓN REUNIONES CON GRADUANDOS

Sábado 16 de febrero de 2019 · 11:00 a.m.

Aula 1, Campus Extensión Cibao

Graduandos de Posgrado en Santiago y la Región Norte.

Sábado 23 de febrero de 2019 · 11:00 a.m.

Centro Educativo La Unión, San Juan

Graduandos de Posgrado en San Juan de la Maguana.

3. CEREMONIAS DE GRADUACIÓN



CEREMONIAS DE GRADUACIÓN:

- **Fechas de la Ceremonias:** jueves 28 de febrero de 2019
viernes 1 de marzo de 2019
- **Lugar:** Auditorio del Pabellón de la Fama del Deporte Dominicano.
- **Dirección:** Av. Ortega y Gasset, Centro Olímpico Juan Pablo Duarte, Santo Domingo.

Para eficientización del tiempo y mayor comodidad de nuestros graduandos, sus familiares e invitados, se realizarán tres tandas en dos días. Cada una, contando con una distribución diferente:



PRIMERA TANDA:

Programas participantes:

- Técnico en Análisis y Diseño de Sistemas.
 - Ingeniería Eléctrica Mención Potencia.
 - Ingeniería Electrónica Mención Comunicaciones.
 - Ingeniería Industrial.
 - Ingeniería de Sistemas de Computación.
 - Ingeniería de Sistemas de Información.
 - Ingeniería de Software.
 - Licenciatura en Publicidad.
 - Licenciatura en Diseño Gráfico.
 - Licenciatura en Diseño de Interiores.
 - Licenciatura en Comunicación Digital.
-
- **Fecha de la primera tanda:** jueves 28 de febrero de 2019.
 - **Hora de inicio de la primera tanda:** 7:00 p.m.
 - **Hora de llegada de los graduandos e invitados:** 5:30 p.m.
 - **Duración del Acto:** 1 hora y 30 minutos.

3. CEREMONIAS DE GRADUACIÓN



SEGUNDA TANDA:

- Licenciatura en Administración de Empresas.
 - Licenciatura en Contabilidad.
 - Licenciatura en Mercadotecnia.
 - Licenciatura en Negocios Internacionales.
 - Licenciatura en Derecho.
 - Licenciatura en Administración Turística y Hotelera.
 - Licenciatura en Administración Turística y Hotelera Mención Gestión de Servicios y Banquetes.
 - Licenciatura en Administración Turística y Hotelera Mención Marketing y Gestión Turística.
-
- **Fecha de la segunda tanda:** viernes 1 de marzo de 2019.
 - **Hora de inicio de la segunda tanda:** 4:00 p.m.
 - **Hora de llegada de los graduandos e invitados:** 2:30 p.m.
 - **Duración del Acto:** 1 hora y 30 minutos.



TERCERA TANDA:

- Especialidad en Gestión de Negocios.
 - Maestría en Administración Financiera.
 - Maestría en Gerencia y Productividad.
 - Maestría en Gerencia de los Recursos Humanos.
 - Maestría en Dirección Comercial.
 - Maestría en Auditoría Integral y Control de Gestión.
 - Maestría en Gerencia de la Comunicación Corporativa.
 - Maestría en Ingeniería Eléctrica Mención Potencia.
 - Maestría en Matemática Superior.
 - Maestría Ciencias Educación Mención Enseñanza Matemática Básica.
 - Maestría Ciencias Educación Mención Enseñanza Matemática Media y Superior.
-
- **Fecha de la tercera tanda:** viernes 1 de marzo de 2019.
 - **Hora de inicio de la tercera tanda:** 7:00 p.m.
 - **Hora de llegada de los graduandos e invitados:** 5:30 p.m.
 - **Duración del Acto:** 1 hora y 30 minutos.

4. PUBLICACIONES OFICIALES

Todas las informaciones relacionadas al acto de Graduación serán publicadas en:

- www.unapec.edu.do, sección Banner Principal.
- www.facebook.com/UniversidadAPEC.UNAPEC/events.



PORTAL UNAPEC:

The screenshot shows the UNAPEC website portal. At the top, there is a navigation bar with the UNAPEC logo and the text 'UNIVERSIDAD APEC'. To the right of the logo, there are links for 'Estudiantes', 'Docentes', 'EVA', 'Egresados', 'Biblioteca', and 'UNAPEC Virtual'. A search bar is also present. Below the navigation bar, there is a menu with links: 'INICIO', 'SOBRE UNAPEC', 'ACADEMIA', 'DEPARTAMENTOS', 'INVESTIGACIÓN', 'PUBLICACIONES', 'INTERNACIONALES', 'RECURSOS', and 'EMPLEOS'. A secondary menu below that includes 'ADMISIONES', 'CARRERAS', 'POSGRADO', 'SERVICIOS', 'IDIOMAS', 'FORMACIÓN CONTINUA', 'EXTENSIÓN CIBAO', 'COLEGIO', and 'Más'. The main content area features a banner for 'REUNIONES CON GRADUANDOS' with the text '¡YA PUEDES CONSULTAR LA DISTRIBUCIÓN POR CARRERAS PARA LAS REUNIONES CON GRADUANDOS!' and a 'CLICK AQUÍ' button. The banner also includes the text 'GRADUACIÓN EXTRAORDINARIA UNAPEC'.

NOTICIAS RECIENTES

Más



- ▶ Mu-kien San Ben dicta conferencia en UNAPEC "Ser Mujer Un Gran Desafío"
- ▶ UNAPEC Y la Fundación Belcorp inauguran diplomado
- ▶ En UNAPEC expertos analizan perspectivas y desafíos de la comunicación corporativa en RD
- ▶ UNAPEC inaugura celebración del Mes de la Patria

AVISOS IMPORTANTES

- ▶ Horarios y Aulas de Asignaturas de Deportes
- ▶ Profesores Meritorios 2018
- ▶ ¿Cómo te reinscribes?
- ▶ ¿Sabías qué?

EVENTOS PRÓXIMOS

Más

V Jornada Cultural: Folklore e Identidad

26-28
FEB



MAESTRÍAS ONLINE

Nombres

Apellidos

Correo Electrónico

Teléfono

Selecciona tu Maestría

Acepto el envío de información a mi correo. He revisado la política de



UNAPEC
UNIVERSIDAD APEC

GRADUACIÓN
EXTRAORDINARIA
UNAPEC



FAN PAGE FACEBOOK:



¡ÚNETE AL EVENTO OFICIAL EN FACEBOOK!

The screenshot shows a Facebook event page for 'Graduación Extraordinaria Unapec 2019'. At the top, there are social media sharing icons for Facebook, Twitter, Instagram, and Messenger. Below these are two buttons: '¡ÚNETE A LA CONVERSACIÓN!' and two hashtags: '#GraduacionExtraordinariaUNAPEC' and '#OrgulloUNAPEC'. The event title is 'GRADUACIÓN EXTRAORDINARIA UNAPEC' with the UNAPEC logo. The event details include the date 'FEB 28', the location 'Público · Organizado por Universidad APEC', and a 'Me interesa' button. The event schedule shows three dates: 'FEB 28 Jue 19:00', 'MAR 1 Vie 16:00', and 'MAR 1 Vie 19:00'. The location is 'Pabellón De La Fama Del Deporte Dominicano' with a 'Mostrar mapa' link. At the bottom, it says 'Entradas · A la venta el 11 de febrero a las 18:00' and 'www.unapec.edu.do'.

5. ACCESO VEHICULAR AL PABELLÓN DE LA FAMA

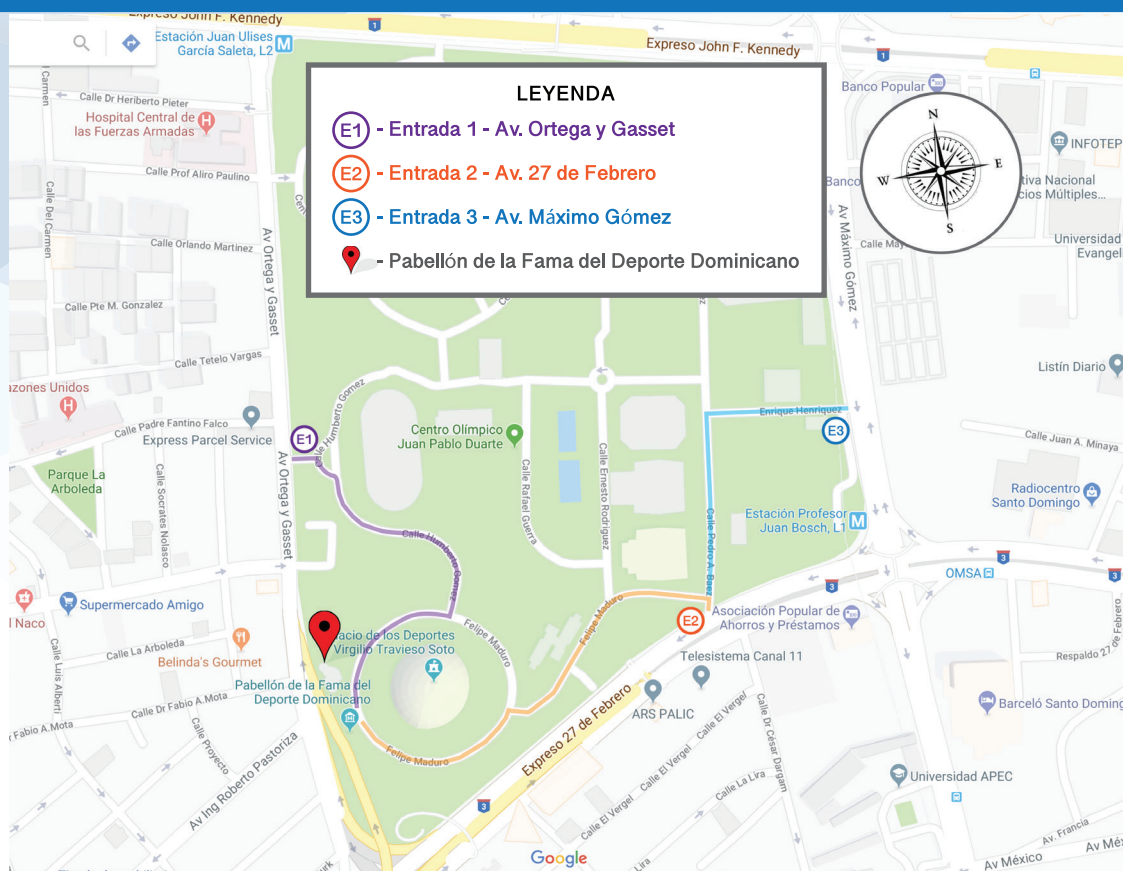

6. PROTOCOLO DURANTE LA CEREMONIA



PROGRAMA:

1. Desfile inicial de Graduandos y Autoridades Académicas.
2. Himno Nacional Dominicano, a cargo de la Coral de UNAPEC.
3. Invocación a un Dios universal.
4. Saluciones, a cargo de la maestra de ceremonias.
5. Discurso de orden, a cargo del Señor Rector de UNAPEC.
6. Presentación de los graduandos al Señor Rector, a cargo del Vicerrector Académico.
7. Toma de Juramento a los graduandos.
8. Discurso del estudiante meritorio.
9. Entrega de títulos y reconocimientos.
10. Himno UNAPEC, a cargo de la Coral de UNAPEC.
11. Desfile de salida de Autoridades Académicas y Graduandos.



7. NORMATIVAS PARA LOS GRADUANDOS

- 1) Al llegar, cada graduando deberá dirigirse al edificio del Museo del Deporte Dominicano, donde estará funcionando el área de organización del desfile. Para acceder a dicho espacio, deberá presentar una invitación o su documento de identidad personal.
- 2) UNAPEC se reserva el derecho de no graduar a los estudiantes que lleguen una vez iniciado el acto.
- 3) Una vez en la locación, es imprescindible que vista la vestimenta requerida para este acto académico (toga, birrete y esclavina).
- 4) Para una mayor organización de la ceremonia, su asiento estará claramente identificado con su nombre completo y número de orden.
- 5) Es indispensable que permanezca en su asiento hasta que finalice la ceremonia. El acto NO concluye cuando se le entrega el diploma.
- 6) Los celulares deben mantenerse en modo de vibración.
- 7) En la ceremonia de graduación de UNAPEC no se estila la participación de padrinos ni madrinas que acompañen a los graduandos durante el desfile inicial.
- 8) Sólo personas autorizadas podrán tomar fotografías en los pasillos destinados a la circulación de graduandos y frente al escenario.
- 9) Los hashtags del evento son: #GraduaciónExtraordinariaUNAPEC y #OrgulloUNAPEC.

8. SOBRE EL NÚMERO DE ORDEN

Cada graduando debe identificar su número de orden, numeración correspondiente al orden protocolar a seguir antes y durante el desarrollo de la ceremonia (organización del desfile, su asiento y orden de entrega de los títulos). Puede consultar su número de orden en el listado que se publicará en la página web www.unapec.edu.do, una vez concluyan los encuentros con graduandos.

9. DE LA VESTIMENTA DE LOS GRADUANDOS



DAMAS GRADUANDAS:

- Vestido o falda a media pierna, que no sobrepase el largo de la toga.
En caso de utilizar pantalón, debe ser color negro, gris oscuro o azul oscuro.
- Zapatos cerrados color negro (taco alto, taco corrido, pheetoes o balerinas).
- Peinado sencillo.
- Maquillaje sencillo.
- Accesorios discretos.



CABALLEROS GRADUANDOS:

- Pantalón color negro, gris oscuro o azul oscuro.
- Camisa color negro o en tonos pasteles.
- Corbata o corbatín. Sin estampados o caricaturas.
- Zapatos color negro.
- El uso de chaqueta es opcional.

10. VESTIMENTA DE LOS INVITADOS

- El código de vestimenta para los invitados es de carácter formal.

11. DE LAS INVITACIONES

Cada graduando recibirá tres (3) invitaciones para sus acompañantes. Las mismas, serán entregadas durante las reuniones informativas de la Graduación Extraordinaria en las fechas indicadas. El graduando no requiere presentar invitación.

NOTA:

- Le recordamos que cada invitación es válida para una (1) persona, la cual debe ser presentada en la entrada destinada para el público.

12. IMPORTANTE

- 1) Es obligatorio presentar invitación en la entrada, la cual debe estar sellada con el sello correspondiente.
- 2) Una vez iniciado el acto, las puertas se cerrarán hasta que finalice, impidiendo el paso a cualquier persona SIN EXCEPCIÓN.
- 3) Agradeceremos dar preferencia a envejecientes, embarazadas, minusválidos y personas con condiciones especiales.
- 4) Se prohíbe el acceso con:
 - Tshirts, shorts, chancletas y gorras.
 - Armas blancas o de fuego.
 - Comidas o bebidas.
 - Globos, props, pancartas, flores y otros artículos festivos.
 - Animales.
- 5) También se prohíbe:
 - Graduandos dentro del salón antes de iniciar la ceremonia.
 - Conductas inapropiadas.
 - Reservar asientos.
 - Acceso de invitados al área de graduandos.
- 6) Niños menores de 10 años, también deberán estar acompañados por un adulto.
- 7) Agradeceremos:
 - Colocar su celular en modo de vibración.
 - Ser discreto al tomar fotografías con su teléfono celular.
 - No bloquear los pasillos ni puertas de acceso.
- 8) El personal de producción, logística, prensa y suplidores, deberán presentar acreditación.

De no cumplir con las indicaciones citadas en este listado, nuestro personal de seguridad le invitará a abandonar el recinto.

13. ALQUILER DE ATUENDOS Y FOTOGRAFÍAS

• PLANES DE TOMA DE FOTOGRAFÍAS:

Se realizarán en los stands que estarán disponibles en la locación.

• ALQUILER DE LAS TOGAS, ESCLAVINAS Y BIRRETES:

Cada graduando es responsable de costear el alquiler de su atuendo académico, el cual no está contemplado en el pago de derecho a graduación.

*Los atuendos académicos tienen diferentes características. Por esta razón, en las reuniones con graduandos se indicará a los graduandos cuál es la compañía autorizada a suplir el atuendo por cada carrera o programa.

Las empresas suplidoras autorizadas son:

PERSPECTIVA 2000

- Santo Domingo: Av. Máximo Gómez. Plaza Gazcue, 1er nivel, local 102, El Vergel.
- Teléfono Santo Domingo: (809) 688-1505.

- Santiago de los Caballeros: Av. Estrella Sadhalá, Plaza Olímpica, local 11.
- Teléfono Santiago de los Caballeros: (809) 241-7993.

MAGIC PHOTO

- Santo Domingo: C/ 19 de Marzo núm.: 403.
- Teléfono Santo Domingo: (809) 685-3097.

14. SOBRE EL ANILLO

La carta del anillo será entregada junto con el título el día de la ceremonia de Graduación. Para más información del servicio, los graduandos pueden contactar las joyerías autorizadas a la elaboración del mismo:

JOYERÍA BRADOR

Av. Winston Churchill, Plaza Las Américas
(809) 547-7107

JOYERÍA ALEXANDER

C/ El Conde 208, Santo Domingo
(809) 682-4001



ATUENDOS ACADÉMICOS

- | | |
|---------------------------------------|-------------------------|
| • Administración Turística y Hotelera | • Esclavina azul oscuro |
| • Análisis y Diseño de Sistemas. | • Esclavina azul oscuro |
| • Analista Financiero | • Esclavina azul oscuro |
| • Analista de Sistemas | • Esclavina azul oscuro |
| • Diseño Gráfico Publicitario | • Esclavina azul oscuro |
| • Diseño Publicitario | • Esclavina azul oscuro |
| • Ejecutivo de Negocios | • Esclavina azul oscuro |
| • Mercadotecnia | • Esclavina azul oscuro |
| • Secretariado Ejecutivo en Español | • Esclavina azul oscuro |

*Esclavina con logo de UNAPEC proporcionadas por Perspectiva 2000.

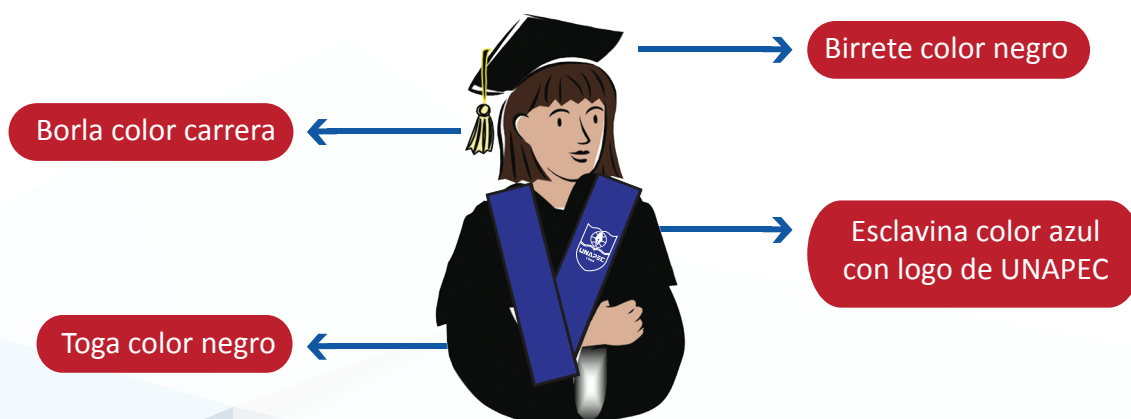

• Licenciatura en Administración de Empresas	• Esclavina y borla amarilla
• Licenciatura en Contabilidad	• Esclavina y borla azul oscuro
• Licenciatura en Contabilidad Mención Finanzas	• Esclavina y borla azul oscuro
• Licenciatura en Mercadotecnia	• Esclavina y borla naranja
• Licenciatura en Negocios Internacionales	• Esclavina y borla naranja
• Licenciatura en Derecho	• Esclavina y borla rojo
• Ingeniería Eléctrica Mención Potencia	• Esclavina y borla verde oscuro
• Ingeniería Electrónica en Computadoras	• Esclavina y borla verde oscuro
• Ingeniería Electrónica en Comunicaciones	• Esclavina y borla verde oscuro
• Ingeniería Electrónica Mención Comunicaciones	• Esclavina y borla verde oscuro
• Ingeniería Industrial	• Esclavina y borla verde oscuro
• Ingeniería de Software	• Esclavina y borla blanca
• Ingeniería de Sistemas de Computación	• Esclavina y borla blanca
• Ingeniería de Sistemas de Información	• Esclavina y borla blanca
• Licenciatura en Publicidad	• Esclavina y borla azul claro
• Licenciatura en Diseño Gráfico	• Esclavina y borla azul claro
• Licenciatura en Diseño de Interiores	• Esclavina y borla azul claro
• Licenciatura en Comunicación Digital	• Esclavina y borla azul claro
• Licenciatura en Administración Turística y Hotelera	• Esclavina y borla gris
• Licenciatura en Administración Turística y Hotelera Mención Gestión de Servicios y Banquetes	• Esclavina y borla gris
• Licenciatura en Administración Turística y Hotelera Mención Marketing y Gestión Turístico	• Esclavina y borla gris

• Administración Financiera	• Esclavina inferior y borla amarillo • Esclavina superior azul oscuro
• Alta Gestión Empresarial	• Esclavina inferior y borla amarillo • Esclavina superior azul oscuro
• Auditoría Gubernamental	• Esclavina inferior y borla azul oscuro • Esclavina superior azul oscuro
• Derecho del Comercio Internacional	• Esclavina inferior y borla rojo • Esclavina superior azul oscuro
• Derecho Penal y Derecho Procesal Penal	• Esclavina inferior y borla rojo • Esclavina superior azul oscuro
• Dirección y Gestión Hotelera	• Esclavina inferior y borla gris • Esclavina superior azul oscuro
• Enseñanza Español con Aplicación Lengua Materna	• Esclavina inferior y borla morado • Esclavina superior azul oscuro
• Enseñanza Lengua Española y Literatura con orientación a la enseñanza	• Esclavina inferior y borla morado • Esclavina superior azul oscuro
• Enseñanza Matemática Básica	• Esclavina inferior y borla morado • Esclavina superior azul oscuro
• Enseñanza Matemática Media y Superior	• Esclavina inferior y borla morado • Esclavina superior azul oscuro
• Formadores en Turismo	• Esclavina inferior y borla gris • Esclavina superior azul oscuro
• Gerencia de Mercadeo	• Esclavina inferior y borla naranja • Esclavina superior azul oscuro

- Gestión de Negocios
 - Esclavina inferior y borla **naranja**
 - Esclavina superior **azul oscuro**
- Gestión de los Recursos Humanos
 - Esclavina inferior y borla **amarillo**
 - Esclavina superior **azul oscuro**
- Matemática con orientación a la enseñanza
 - Esclavina inferior y borla **morado**
 - Esclavina superior **azul oscuro**

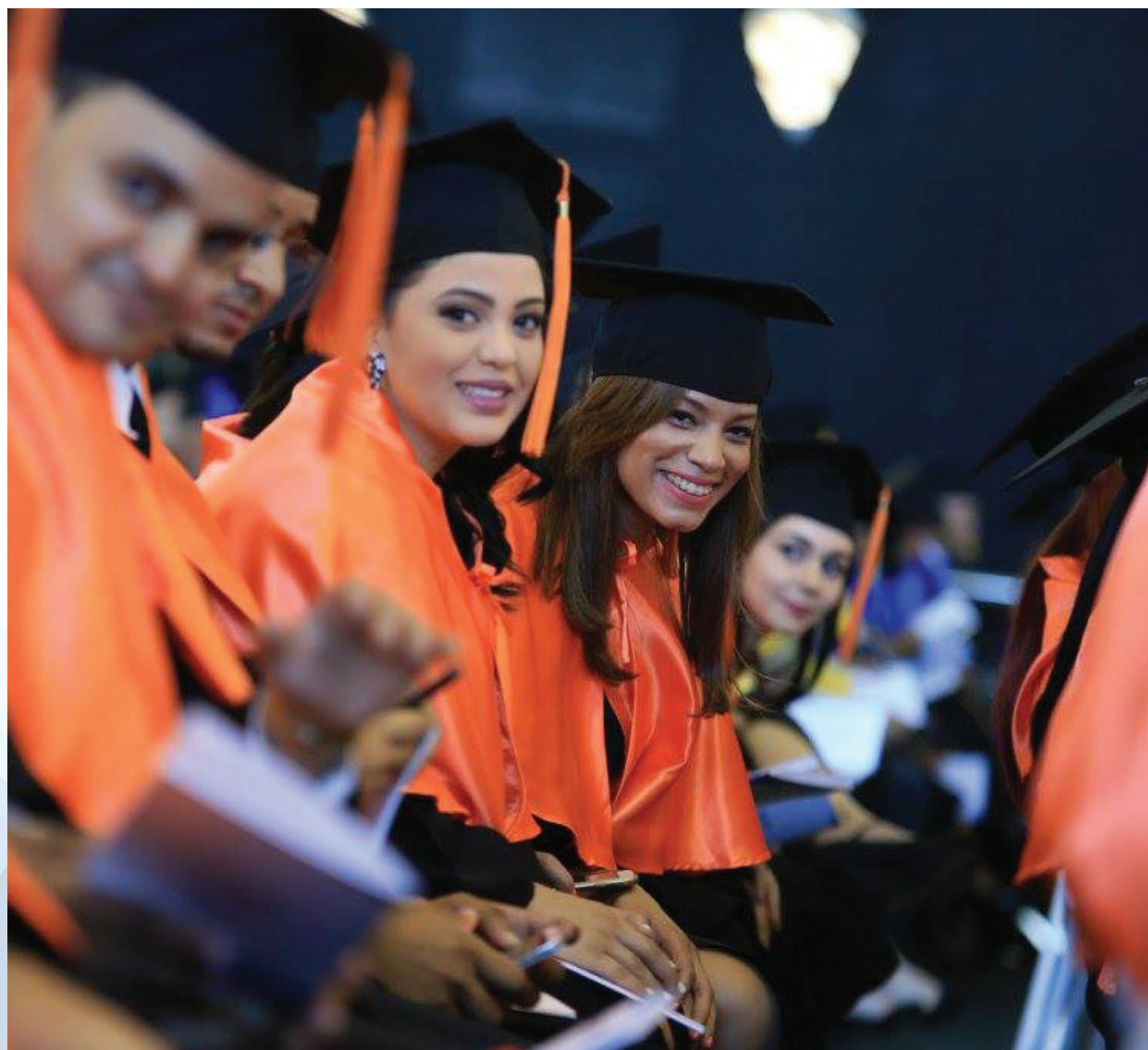

- **Administración Financiera**

*Toga con cinta naranja alrededor de las mangas

- Esclavina inferior y borla **amarillo**

- Esclavina superior **azul oscuro**

- **Auditoría Integral y Control de Gestión**

*Toga con cinta naranja alrededor de las mangas

- Esclavina inferior y borla **azul oscuro**

- Esclavina superior **azul oscuro**

- **Comercio Electrónico**

*Toga con cinta naranja alrededor de las mangas

- Esclavina inferior y borla **blanco**

- Esclavina superior **azul oscuro**

- **Ciencias Educación Mención Enseñanza Matemática Básica**

*Toga con cinta naranja alrededor de las mangas

- Esclavina inferior y borla **morado**

- Esclavina superior **azul oscuro**

- **Ciencias Educación Mención Enseñanza Matemática Media y Superior**

*Toga con cinta naranja alrededor de las mangas

- Esclavina inferior y borla **morado**

- Esclavina superior **azul oscuro**

- **Derecho Marítimo**

*Toga con cinta naranja alrededor de las mangas

- Esclavina inferior y borla **rojo**

- Esclavina superior **azul oscuro**

- **Derecho Penal y Derecho Procesal Penal**

*Toga con cinta naranja alrededor de las mangas

- Esclavina inferior y borla **rojo**

- Esclavina superior **azul oscuro**

- **Dirección Comercial**

*Toga con cinta naranja alrededor de las mangas

- Esclavina inferior y borla **naranja**

- Esclavina superior **azul oscuro**

- **Gerencia de la Comunicación Corporativa**

*Toga con cinta naranja alrededor de las mangas

- Esclavina inferior y borla **azul claro**

- Esclavina superior **azul oscuro**

- **Gerencia de Mercadeo**

*Toga con cinta naranja alrededor de las mangas

- Esclavina inferior y borla **naranja**

- Esclavina superior **azul oscuro**

- **Gerencia y Productividad**

*Toga con cinta naranja alrededor de las mangas

- Esclavina inferior y borla **amarillo**

- Esclavina superior **azul oscuro**

- **Gerencia de Recursos Humanos**

*Toga con cinta naranja alrededor de las mangas

- Esclavina inferior y borla **amarillo**

- Esclavina superior **azul oscuro**

- Ingeniería Eléctrica Mención Potencia

*Toga con cinta naranja alrededor de las mangas

- Esclavina inferior y borla **verde oscuro**

- Esclavina superior **azul oscuro**

- Matemática Superior

*Toga con cinta naranja alrededor de las mangas

- Esclavina inferior y borla **morado**

- Esclavina superior **azul oscuro**





ATUENDO GRADO

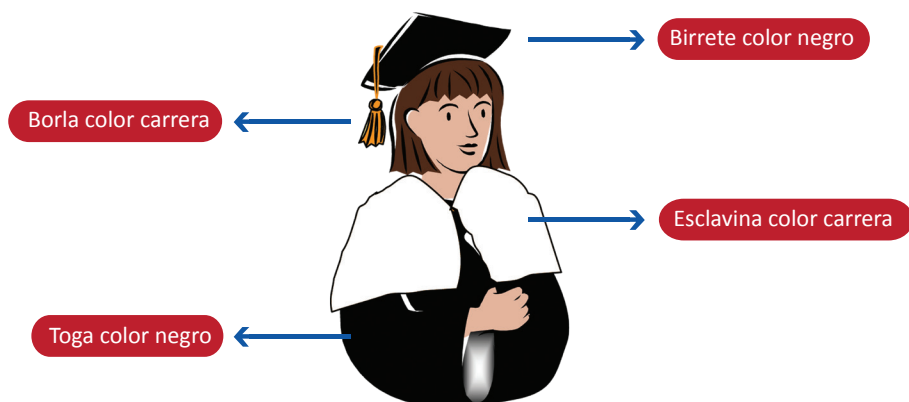

ATUENDO ESPECIALIDADES

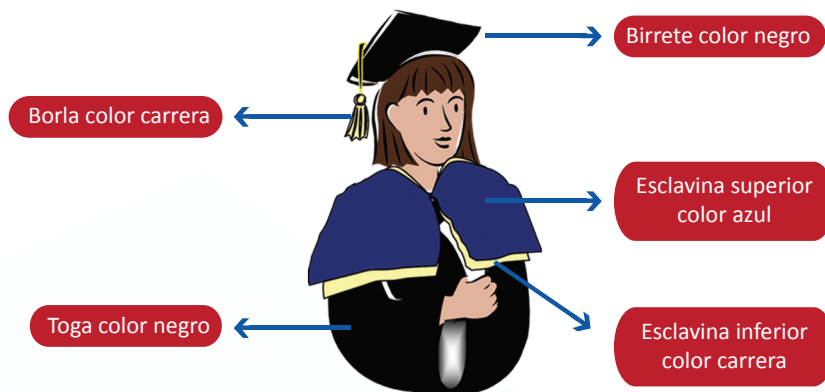

ATUENDO MAESTRÍAS

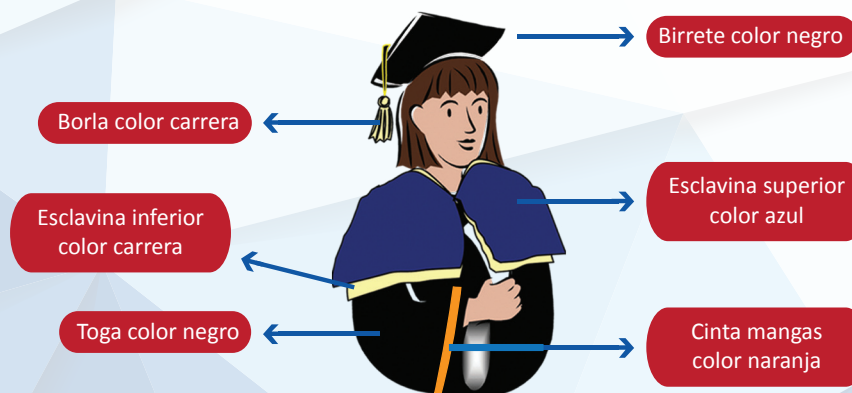



Dirección de Comunicación y Mercadeo Institucional
Coordinación de Eventos y Protocolo Institucional

Tercer Piso del Edificio Administrativo
Teléfono: (809) 686-0021
Estaciones 2222, 2515, 2063
www.unapec.edu.do

Decanato de Posgrado

Teléfono: (809) 686-0021
Estación 2330

Dirección de Registro

Teléfono: (809) 686-0021
Estación 5400

Extensión Cibao UNAPEC

Av. Estrella Sadhalá, Plaza Haché, 2do. Nivel
Santiago de los Caballeros
Estación 5002